

06.12.2024
 I:\01_Röttingen\01_119_01 - Erschließung BG Kapellenberg\01_Plan\1.10_CAD\02_Entwurf\VE-IP-02.dwg

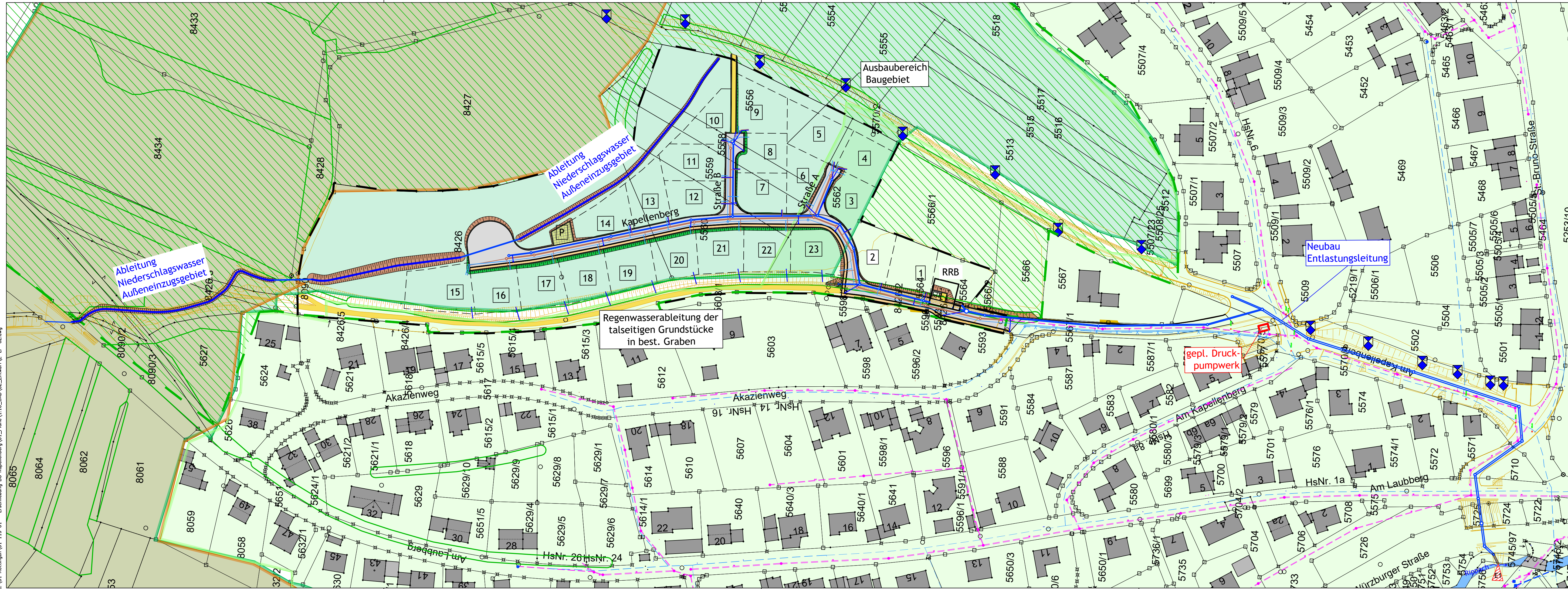

ZEICHENERKLÄRUNG

- Vermessung**
- Bestandsvermessung
- Ver-/Entsorgungsleitungen**
- vorh. Mischwasserschacht
 - vorh./gepl. Regenwasserschacht
 - vorh./gepl. Schmutzwasserschacht
 - vorh. Mischwasserkanal
 - vorh./gepl. Regenwasserkanal
 - gepl. Schmutzwasserkanal
 - Einleitungsstelle geplant
 - Fläche Außeneinzugsgebiet
 - Entwässerungsgebiet
 - gepl. Wasserleitung
 - vorh. Wasserleitung
- Schutzgebiete**
- Biotop der Bayerischen Biotopkartierung
 - SPA - Vogelschutzgebiet
 - LSG - Landschaftsschutzgebiet
 - FFH-Gebiete
 - Bauwerk unter Denkmalschutz
- Verwaltung**
- Katastergrenzen
 - Geltungsbereichsgrenze B-Plan 'Kapellenberg'
 - Gewässer

Lage der Einleitungsstelle

Nummer	Rechtswert/ Hochwert
E1	570147,047/ 5484886,379

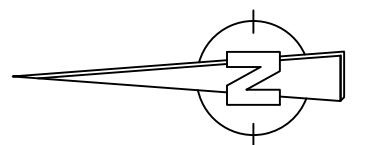

Lagesystem: UTM Höhenystem: DHHN2016 Stand DFK: 12/2023

NR.	Änderungen	Datum	Name
C			
B			
A			

Stadt Röttingen
 Landkreis Würzburg
 Erschließung BG "Kapellenberg"

Beilage: **3.2**
 Plan Nr.: **WRV-ÜP-01**
 ProjektNr.: 01 119 01
 Maßstab: **1:1000**

Übersichtslageplan - WASSERRECHTSVERFAHREN -

entw.	gez.	gepr.	Datum	Name
			04/24	CL
			12/24	iH
			12/24	CL

Horn Ingenieure
 GmbH & Co. KG
 Am Steinert 14
 97246 Eibelstadt
 Tel.: 09303/981093-0
 Fax: 09303/981093-19
 Datum: 06.12.2024